

ОПИСАНИЕ МЕСТОПОЛОЖЕНИЯ ГРАНИЦ

Российская Федерация, Ярославская область, Ярославский муниципальный район, Ивняковское сельское поселение, село Богослов

(наименование объекта, местоположение границ которого описано (далее - объект))

Раздел 1

Сведения об объекте

№ п/п	Характеристики объекта	Описание характеристик
1	2	3
1.	Местоположение объекта	Ярославская область, район Ярославский, сельское поселение Ивняковское, село Богослов
2.	Площадь объекта +/- величина погрешности определения площади (Р +/- Дельта Р)	819375 +/- 317 м ²
3.	Иные характеристики объекта	-

Раздел 2

Сведения о местоположении границ объекта

1. Система координат МСК-76

2. Сведения о характерных точках границ объекта

Обозначение характерных точек границ	Координаты, м		Метод определения координат характерной точки	Средняя квадратическая погрешность положения характерной точки (M _t), м	Описание обозначения точки на местности (при наличии)
	X	Y			
1	2	3	4	5	6
1	374479.38	1314534.40	Аналитический метод	0.10	-
2	374486.22	1314859.96	Аналитический метод	0.10	-
3	374279.92	1314853.25	Аналитический метод	0.10	-
4	374265.87	1314650.30	Аналитический метод	0.10	-
5	374257.48	1314539.22	Аналитический метод	0.10	-
1	374479.38	1314534.40	Аналитический метод	0.10	-
6	373833.57	1313981.64	Аналитический метод	0.10	-
7	373879.03	1313982.19	Аналитический метод	0.10	-
8	374108.45	1313980.59	Аналитический метод	0.10	-
9	374142.23	1314075.56	Аналитический метод	0.10	-
10	374153.45	1314125.40	Аналитический метод	0.10	-
11	374169.09	1314251.86	Аналитический метод	0.10	-
12	374186.21	1314448.54	Аналитический метод	0.10	-
13	374221.40	1314871.15	Аналитический метод	0.10	-
14	374129.70	1314870.85	Аналитический метод	0.10	-
15	373991.23	1314674.46	Аналитический метод	0.10	-
16	373830.15	1314448.59	Аналитический метод	0.10	-
17	373689.65	1314246.18	Аналитический метод	0.10	-
18	373490.18	1313992.23	Аналитический метод	0.10	-
19	373829.75	1313997.93	Аналитический метод	0.10	-
6	373833.57	1313981.64	Аналитический метод	0.10	-
20	373298.15	1314150.03	Аналитический метод	0.10	-

2. Сведения о характерных точках границ объекта

Обозначение характерных точек границ	Координаты, м		Метод определения координат характерной точки	Средняя квадратическая погрешность положения характерной точки (Mt), м	Описание обозначения точки на местности (при наличии)
	X	Y			
1	2	3	4	5	6
21	373470.26	1314409.88	Аналитический метод	0.10	-
22	373321.98	1314508.09	Аналитический метод	0.10	-
23	373211.67	1314341.55	Аналитический метод	0.10	-
24	373149.90	1314248.19	Аналитический метод	0.10	-
20	373298.15	1314150.03	Аналитический метод	0.10	-
25	374632.06	1314009.45	Аналитический метод	0.10	-
26	374642.94	1314526.05	Аналитический метод	0.10	-
27	374579.25	1314527.27	Аналитический метод	0.10	-
28	374479.27	1314529.40	Аналитический метод	0.10	-
29	374257.11	1314534.23	Аналитический метод	0.10	-
30	374223.36	1314087.23	Аналитический метод	0.10	-
31	374223.86	1314087.16	Аналитический метод	0.10	-
32	374240.72	1314084.90	Аналитический метод	0.10	-
33	374351.28	1314068.17	Аналитический метод	0.10	-
34	374350.22	1314056.08	Аналитический метод	0.10	-
35	374363.06	1314054.80	Аналитический метод	0.10	-
36	374358.72	1314011.04	Аналитический метод	0.10	-
37	374358.73	1314009.40	Аналитический метод	0.10	-
38	374402.38	1314011.92	Аналитический метод	0.10	-
39	374468.36	1314010.37	Аналитический метод	0.10	-
40	374568.36	1314009.81	Аналитический метод	0.10	-
25	374632.06	1314009.45	Аналитический метод	0.10	-
41	373943.05	1313228.22	Аналитический метод	0.10	-
42	373944.72	1313227.11	Аналитический метод	0.10	-
43	373951.25	1313222.78	Аналитический метод	0.10	-

2. Сведения о характерных точках границ объекта

Обозначение характерных точек границ	Координаты, м		Метод определения координат характерной точки	Средняя квадратическая погрешность положения характерной точки (Mt), м	Описание обозначения точки на местности (при наличии)
	X	Y			
1	2	3	4	5	6
44	373952.35	1313222.11	Аналитический метод	0.10	-
45	373951.85	1313221.15	Аналитический метод	0.10	-
46	373948.27	1313214.77	Аналитический метод	0.10	-
47	373943.52	1313206.30	Аналитический метод	0.10	-
48	373943.21	1313205.73	Аналитический метод	0.10	-
49	373920.86	1313168.99	Аналитический метод	0.10	-
50	373899.00	1313133.05	Аналитический метод	0.10	-
51	373901.43	1313131.59	Аналитический метод	0.10	-
52	373917.75	1313121.77	Аналитический метод	0.10	-
53	373942.80	1313154.80	Аналитический метод	0.10	-
54	373947.86	1313161.48	Аналитический метод	0.10	-
55	373950.97	1313161.19	Аналитический метод	0.10	-
56	373953.47	1313161.99	Аналитический метод	0.10	-
57	373961.33	1313164.50	Аналитический метод	0.10	-
58	373969.86	1313178.37	Аналитический метод	0.10	-
59	373975.32	1313187.27	Аналитический метод	0.10	-
60	373981.23	1313182.94	Аналитический метод	0.10	-
61	373985.60	1313180.95	Аналитический метод	0.10	-
62	373987.68	1313180.00	Аналитический метод	0.10	-
63	373995.42	1313198.83	Аналитический метод	0.10	-
64	373985.05	1313204.14	Аналитический метод	0.10	-
65	373988.56	1313209.95	Аналитический метод	0.10	-
66	373990.85	1313215.51	Аналитический метод	0.10	-
67	373990.89	1313215.61	Аналитический метод	0.10	-
68	373999.97	1313237.68	Аналитический метод	0.10	-

2. Сведения о характерных точках границ объекта					
Обозначение характерных точек границ	Координаты, м		Метод определения координат характерной точки	Средняя квадратическая погрешность положения характерной точки (Mt), м	Описание обозначения точки на местности (при наличии)
	X	Y			
1	2	3	4	5	6
69	373996.26	1313239.10	Аналитический метод	0.10	-
70	373991.75	1313240.83	Аналитический метод	0.10	-
71	373992.90	1313242.53	Аналитический метод	0.10	-
72	374006.05	1313264.42	Аналитический метод	0.10	-
73	374006.28	1313264.80	Аналитический метод	0.10	-
74	374018.74	1313285.55	Аналитический метод	0.10	-
75	374019.93	1313285.03	Аналитический метод	0.10	-
76	374025.20	1313296.31	Аналитический метод	0.10	-
77	374055.05	1313346.00	Аналитический метод	0.10	-
78	374062.28	1313354.50	Аналитический метод	0.10	-
79	374071.28	1313342.09	Аналитический метод	0.10	-
80	374075.32	1313336.20	Аналитический метод	0.10	-
81	374075.57	1313336.56	Аналитический метод	0.10	-
82	374079.61	1313329.94	Аналитический метод	0.10	-
83	374085.89	1313319.67	Аналитический метод	0.10	-
84	374122.51	1313267.16	Аналитический метод	0.10	-
85	374160.14	1313221.58	Аналитический метод	0.10	-
86	374184.89	1313203.75	Аналитический метод	0.10	-
87	374233.19	1313181.58	Аналитический метод	0.10	-
88	374237.37	1313189.37	Аналитический метод	0.10	-
89	374251.00	1313208.94	Аналитический метод	0.10	-
90	374259.04	1313218.37	Аналитический метод	0.10	-
91	374265.68	1313224.31	Аналитический метод	0.10	-
92	374269.87	1313231.30	Аналитический метод	0.10	-
93	374278.95	1313245.27	Аналитический метод	0.10	-

2. Сведения о характерных точках границ объекта					
Обозначение характерных точек границ	Координаты, м		Метод определения координат характерной точки	Средняя квадратическая погрешность положения характерной точки (Mt), м	Описание обозначения точки на местности (при наличии)
	X	Y			
1	2	3	4	5	6
94	374280.70	1313253.31	Аналитический метод	0.10	-
95	374285.24	1313262.39	Аналитический метод	0.10	-
96	374292.23	1313273.23	Аналитический метод	0.10	-
97	374299.22	1313285.46	Аналитический метод	0.10	-
98	374304.81	1313294.89	Аналитический метод	0.10	-
99	374310.05	1313306.07	Аналитический метод	0.10	-
100	374315.99	1313314.81	Аналитический метод	0.10	-
101	374323.68	1313329.83	Аналитический метод	0.10	-
102	374331.01	1313341.36	Аналитический метод	0.10	-
103	374334.29	1313346.86	Аналитический метод	0.10	-
104	374330.62	1313349.63	Аналитический метод	0.10	-
105	374211.49	1313453.47	Аналитический метод	0.10	-
106	374261.29	1313576.01	Аналитический метод	0.10	-
107	374200.89	1313605.00	Аналитический метод	0.10	-
108	374199.73	1313678.99	Аналитический метод	0.10	-
109	374171.79	1313688.25	Аналитический метод	0.10	-
110	374194.33	1313747.43	Аналитический метод	0.10	-
111	374296.58	1313707.39	Аналитический метод	0.10	-
112	374302.09	1313726.47	Аналитический метод	0.10	-
113	374311.47	1313762.95	Аналитический метод	0.10	-
114	374268.00	1313778.81	Аналитический метод	0.10	-
115	374261.47	1313769.94	Аналитический метод	0.10	-
116	374251.83	1313758.48	Аналитический метод	0.10	-
117	374243.58	1313756.42	Аналитический метод	0.10	-
118	374115.54	1313797.21	Аналитический метод	0.10	-

2. Сведения о характерных точках границ объекта					
Обозначение характерных точек границ	Координаты, м		Метод определения координат характерной точки	Средняя квадратическая погрешность положения характерной точки (Mt), м	Описание обозначения точки на местности (при наличии)
	X	Y			
1	2	3	4	5	6
119	374104.08	1313800.86	Аналитический метод	0.10	-
120	374091.94	1313804.72	Аналитический метод	0.10	-
121	374067.03	1313812.66	Аналитический метод	0.10	-
122	374041.93	1313766.28	Аналитический метод	0.10	-
123	374023.08	1313732.61	Аналитический метод	0.10	-
124	374027.36	1313723.14	Аналитический метод	0.10	-
125	374022.76	1313710.96	Аналитический метод	0.10	-
126	374010.16	1313709.64	Аналитический метод	0.10	-
127	373993.40	1313678.02	Аналитический метод	0.10	-
128	373971.18	1313637.31	Аналитический метод	0.10	-
129	373956.89	1313610.43	Аналитический метод	0.10	-
130	373938.39	1313582.98	Аналитический метод	0.10	-
131	373920.05	1313550.79	Аналитический метод	0.10	-
132	373906.79	1313527.51	Аналитический метод	0.10	-
133	373894.05	1313505.15	Аналитический метод	0.10	-
134	373876.55	1313474.45	Аналитический метод	0.10	-
135	373865.78	1313455.54	Аналитический метод	0.10	-
136	373854.74	1313436.15	Аналитический метод	0.10	-
137	373848.86	1313426.52	Аналитический метод	0.10	-
138	373840.52	1313412.88	Аналитический метод	0.10	-
139	373886.39	1313392.46	Аналитический метод	0.10	-
140	373892.96	1313402.43	Аналитический метод	0.10	-
141	373893.16	1313402.83	Аналитический метод	0.10	-
142	373900.23	1313416.85	Аналитический метод	0.10	-
143	373946.57	1313399.25	Аналитический метод	0.10	-

2. Сведения о характерных точках границ объекта					
Обозначение характерных точек границ	Координаты, м		Метод определения координат характерной точки	Средняя квадратическая погрешность положения характерной точки (Mt), м	Описание обозначения точки на местности (при наличии)
	X	Y			
1	2	3	4	5	6
144	373988.29	1313375.61	Аналитический метод	0.10	-
145	373992.08	1313370.49	Аналитический метод	0.10	-
146	373976.66	1313320.07	Аналитический метод	0.10	-
147	373942.18	1313238.73	Аналитический метод	0.10	-
148	373938.89	1313230.98	Аналитический метод	0.10	-
149	373943.24	1313228.55	Аналитический метод	0.10	-
41	373943.05	1313228.22	Аналитический метод	0.10	-
150	373742.41	1312062.09	Аналитический метод	0.10	-
151	373779.30	1312100.09	Аналитический метод	0.10	-
152	373781.15	1312118.04	Аналитический метод	0.10	-
153	373800.89	1312146.33	Аналитический метод	0.10	-
154	373810.42	1312149.09	Аналитический метод	0.10	-
155	373817.64	1312146.85	Аналитический метод	0.10	-
156	373810.67	1312161.15	Аналитический метод	0.10	-
157	373805.22	1312176.43	Аналитический метод	0.10	-
158	373792.77	1312195.36	Аналитический метод	0.10	-
159	373788.01	1312213.98	Аналитический метод	0.10	-
160	373783.07	1312225.69	Аналитический метод	0.10	-
161	373778.86	1312254.74	Аналитический метод	0.10	-
162	373775.05	1312276.64	Аналитический метод	0.10	-
163	373759.17	1312256.25	Аналитический метод	0.10	-
164	373728.15	1312236.89	Аналитический метод	0.10	-
165	373722.20	1312227.86	Аналитический метод	0.10	-
166	373728.99	1312141.07	Аналитический метод	0.10	-
150	373742.41	1312062.09	Аналитический метод	0.10	-

3. Сведения о характерных точках части (частей) границы объекта

Обозначение характерных точек части границы	Координаты, м		Метод определения координат характерной точки	Средняя квадратическая погрешность положения характерной точки (Mt), м	Описание обозначения точки на местности (при наличии)
	X	Y			
1	2	3	4	5	6
-	-	-	-	-	-

Раздел 3

Сведения о местоположении измененных (уточненных) границ объекта

1. Система координат -

2. Сведения о характерных точках границ объекта

Обозначение характерных точек границ	Существующие координаты, м		Измененные (уточненные) координаты, м		Метод определения координат характерной точки	Средняя квадратическая погрешность положения характерной точки (Mt), м	Описание обозначения точки на местности (при наличии)
	X	Y	X	Y			
1	2	3	4	5	6	7	8
-	-	-	-	-	-	-	

3. Сведения о характерных точках части (частей) границы объекта

Обозначение характерных точек части границы	Существующие координаты, м		Измененные (уточненные) координаты, м		Метод определения координат характерной точки	Средняя квадратическая погрешность положения характерной точки (Mt), м	Описание обозначения точки на местности (при наличии)
	X	Y	X	Y			
1	2	3	4	5	6	7	8
-	-	-	-	-	-	-	

Боголюбов

Раздел 4

План границ объекта

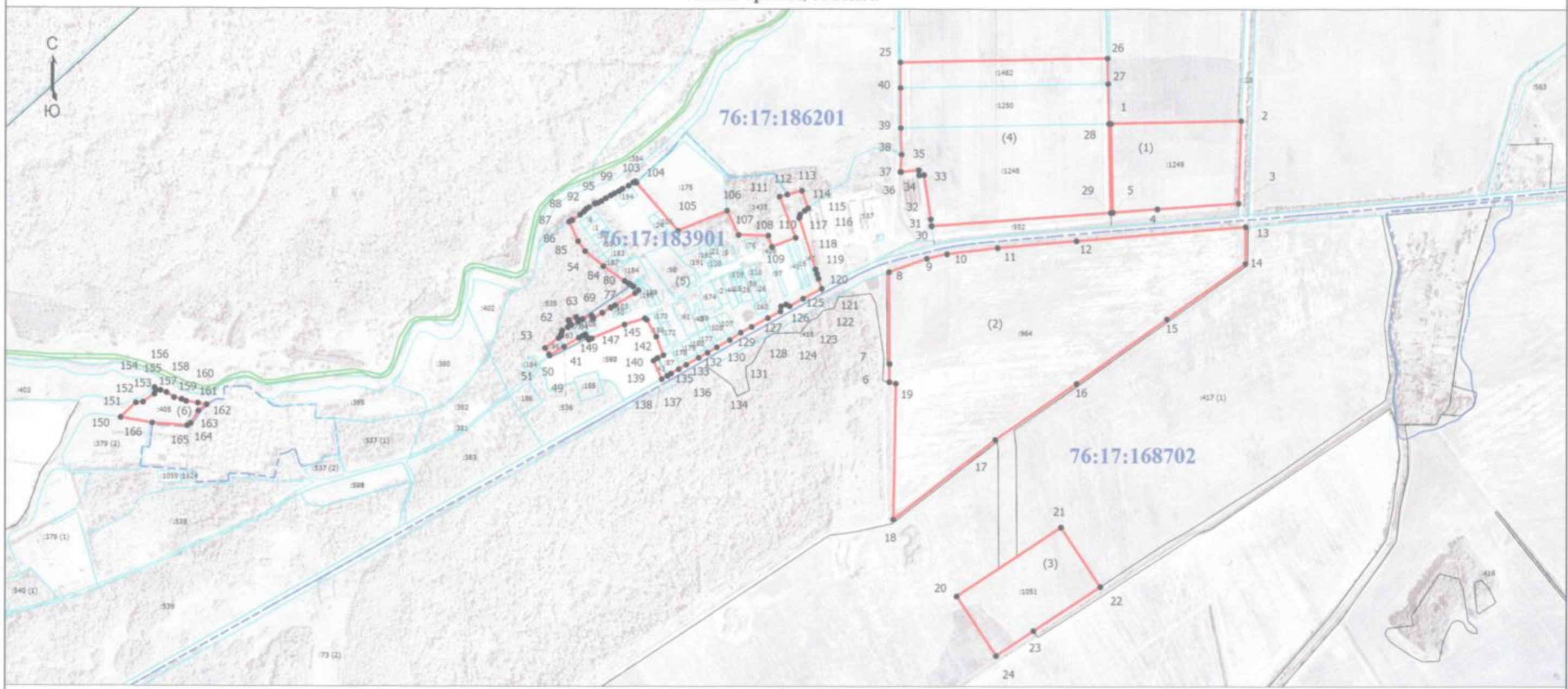

Масштаб 1:10000

Условные обозначения

- - Характерная точка границы, сведения о которой позволяют однозначно определить ее положение на местности
- 1 - Обозначение новой характерной точки
- :1 - Кадастровый номер земельного участка
- (solid blue) - Граница земельного участка
- 76:17:183901 - Номер кадастрового квартала
- - - (dashed blue) - Граница кадастрового квартала
- (green) - Граница водного объекта
- (red) - Граница населенного пункта

Подпись: _____

Дата " 7 " апреля 2022 г.

Место для печати (при наличии) лица, составившего описание местоположения границ объекта



**Текстовое описание местоположения границ населенных пунктов,
территориальных зон**

Прохождение границы		Описание прохождения границы
от точки	до точки	
1	2	
		3
26	27	Граница проходит по границе земельного участка сельскохозяйственного назначения
27	28	Граница проходит по границе земельного участка сельскохозяйственного назначения
28	29	Граница проходит по границе земельного участка сельскохозяйственного назначения
29	30	Граница проходит по границе земельного участка сельскохозяйственного назначения
30	31	Граница проходит по границе земельного участка сельскохозяйственного назначения
31	32	Граница проходит по границе земельного участка сельскохозяйственного назначения
32	33	Граница проходит по границе земельного участка сельскохозяйственного назначения
33	34	Граница проходит по границе земельного участка сельскохозяйственного назначения
34	35	Граница проходит по границе земельного участка сельскохозяйственного назначения
35	36	Граница проходит по границе земельного участка сельскохозяйственного назначения
36	37	Граница проходит по границе земельного участка сельскохозяйственного назначения
37	38	Граница проходит по границе земельного участка сельскохозяйственного назначения
38	39	Граница проходит по границе земельного участка сельскохозяйственного назначения
39	40	Граница проходит по границе земельного участка сельскохозяйственного назначения
40	25	Граница проходит по границе земельного участка сельскохозяйственного назначения
41	42	Граница проходит по луговой растительности
42	43	Граница проходит по луговой растительности
43	44	Граница проходит по луговой растительности
44	45	Граница проходит по границе земельного участка
45	46	Граница проходит по границе земельного участка
46	47	Граница проходит по границе земельного участка
47	48	Граница проходит по луговой растительности
48	49	Граница проходит по границе земельного участка
49	50	Граница проходит по границе земельного участка
50	51	Граница проходит по границе земельного участка
51	52	Граница проходит по границе земельного участка
52	53	Граница проходит по границе земельного участка
53	54	Граница проходит по границе земельного участка
54	55	Граница проходит по границе земельного участка

**Текстовое описание местоположения границ населенных пунктов,
территориальных зон**

Прохождение границы		Описание прохождения границы
от точки	до точки	
1	2	
		3
55	56	Граница проходит по границе земельного участка
56	57	Граница проходит по границе земельного участка
57	58	Граница проходит по границе земельного участка
58	59	Граница проходит по границе земельного участка
59	60	Граница проходит по границе земельного участка
60	61	Граница проходит по границе земельного участка
61	62	Граница проходит по границе земельного участка
62	63	Граница проходит по границе земельного участка
63	64	Граница проходит по границе земельного участка
64	65	Граница проходит по границе земельного участка
65	66	Граница проходит по границе земельного участка
66	67	Граница проходит по границе земельного участка
67	68	Граница проходит по границе земельного участка
68	69	Граница проходит по границе земельного участка
69	70	Граница проходит по границе земельного участка
70	71	Граница проходит по луговой растительности
71	72	Граница проходит по луговой растительности
72	73	Граница проходит по луговой растительности
73	74	Граница проходит по луговой растительности
74	75	Граница проходит по границе земельного участка
75	76	Граница проходит по границе земельного участка
76	77	Граница проходит по древесно-кустарниковой растительности
77	78	Граница проходит по древесно-кустарниковой растительности
78	79	Граница проходит по древесно-кустарниковой растительности
79	80	Граница проходит по древесно-кустарниковой растительности
80	81	Граница проходит по границе земельного участка
81	82	Граница проходит по границе земельного участка
82	83	Граница проходит по границе земельного участка
83	84	Граница проходит по границе земельного участка
84	85	Граница проходит по границе земельного участка
85	86	Граница проходит по границе земельного участка
86	87	Граница проходит по границе земельного участка
87	88	Граница проходит по границе земельного участка
88	89	Граница проходит по границе земельного участка
89	90	Граница проходит по границе земельного участка
90	91	Граница проходит по границе земельного участка
91	92	Граница проходит по границе земельного участка

**Текстовое описание местоположения границ населенных пунктов,
территориальных зон**

Прохождение границы		Описание прохождения границы
от точки	до точки	
1	2	3
92	93	Граница проходит по границе земельного участка
93	94	Граница проходит по границе земельного участка
94	95	Граница проходит по границе земельного участка
95	96	Граница проходит по границе земельного участка
96	97	Граница проходит по границе земельного участка
97	98	Граница проходит по границе земельного участка
98	99	Граница проходит по границе земельного участка
99	100	Граница проходит по границе земельного участка
100	101	Граница проходит по границе земельного участка
101	102	Граница проходит по границе земельного участка
102	103	Граница проходит по границе земельного участка
103	104	Граница проходит по древесно-кустарниковой растительности
104	105	Граница проходит по границе земельного участка
105	106	Граница проходит по границе земельного участка
106	107	Граница проходит по границе земельного участка
107	108	Граница проходит по границе земельного участка
108	109	Граница проходит по границе земельного участка
109	110	Граница проходит по границе земельного участка
110	111	Граница проходит по границе земельного участка
111	112	Граница проходит по границе земельного участка
112	113	Граница проходит по границе земельного участка
113	114	Граница проходит по границе земельного участка
114	115	Граница проходит по границе земельного участка
115	116	Граница проходит по границе земельного участка
116	117	Граница проходит по границе земельного участка
117	118	Граница проходит по границе земельного участка
118	119	Граница проходит по границе земельного участка
119	120	Граница проходит по границе земельного участка
120	121	Граница проходит по границе земельного участка
121	122	Граница проходит по границе автомобильной дороги
122	123	Граница проходит по границе автомобильной дороги
123	124	Граница проходит по границе автомобильной дороги
124	125	Граница проходит по границе автомобильной дороги
125	126	Граница проходит по границе автомобильной дороги
126	127	Граница проходит по границе автомобильной дороги
127	128	Граница проходит по границе автомобильной дороги
128	129	Граница проходит по границе автомобильной дороги

**Текстовое описание местоположения границ населенных пунктов,
территориальных зон**

Прохождение границы		Описание прохождения границы
от точки	до точки	
1	2	
		3
129	130	Граница проходит по границе автомобильной дороги
130	131	Граница проходит по границе автомобильной дороги
131	132	Граница проходит по границе автомобильной дороги
132	133	Граница проходит по границе автомобильной дороги
133	134	Граница проходит по границе автомобильной дороги
134	135	Граница проходит по границе автомобильной дороги
135	136	Граница проходит по границе автомобильной дороги
136	137	Граница проходит по границе автомобильной дороги
137	138	Граница проходит по границе автомобильной дороги
138	139	Граница проходит по границе земельного участка
139	140	Граница проходит по границе земельного участка
140	141	Граница проходит по границе земельного участка
141	142	Граница проходит по границе земельного участка
142	143	Граница проходит по границе земельного участка
143	144	Граница проходит по границе земельного участка
144	145	Граница проходит по границе земельного участка
145	146	Граница проходит по границе земельного участка
146	147	Граница проходит по границе земельного участка
147	148	Граница проходит по границе земельного участка
148	149	Граница проходит по границе земельного участка
149	41	Граница проходит по границе земельного участка
150	151	Граница проходит по границе земельного участка
151	152	Граница проходит по границе земельного участка
152	153	Граница проходит по границе земельного участка
153	154	Граница проходит по границе земельного участка
154	155	Граница проходит по границе земельного участка
155	156	Граница проходит по границе земельного участка
156	157	Граница проходит по границе земельного участка
157	158	Граница проходит по границе земельного участка
158	159	Граница проходит по границе земельного участка
159	160	Граница проходит по границе земельного участка
160	161	Граница проходит по границе земельного участка
161	162	Граница проходит по границе земельного участка
162	163	Граница проходит по границе земельного участка
163	164	Граница проходит по границе земельного участка
164	165	Граница проходит по границе земельного участка
165	166	Граница проходит по границе земельного участка

**Текстовое описание местоположения границ населенных пунктов,
территориальных зон**

Прохождение границы		Описание прохождения границы
от точки	до точки	
1	2	3
166	150	Граница проходит по границе земельного участка